

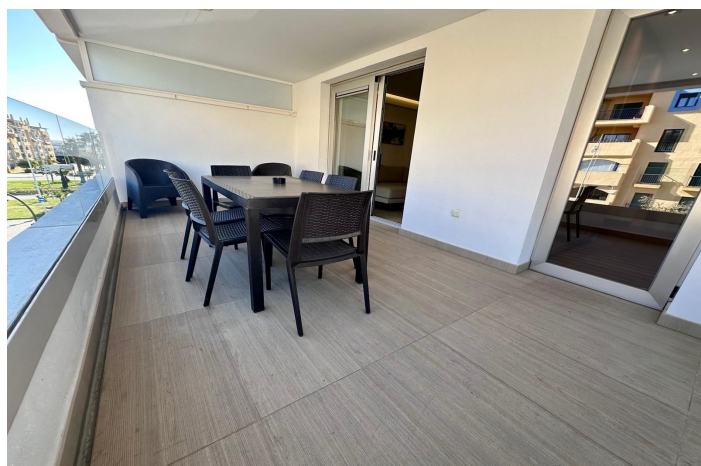

Apartamento planta media en venta en Marbella, Marbella

665.000 €

Referencia: JNP5245693 Dormitorios: 3 Baños: 2 Construido: 110m² Terraza: 20m²





Costa del Sol, Marbella

SAN PEDRO DE ALCANTARA -BEACH SIDE.... just a 10 min walk to the sea..... Vistas parciales al mar !!!! Apartamento super moderno, de unas altísimas calidades y con una ubicación inmejorable en la zona de playa de San Pedro de Alcántara. Situado a tan solo un paseo de 10 minutos a pie del mar y del centro del pueblo de San Pedro de Alcántara. Ofrece la combinación perfecta entre tranquilidad, comodidad y estilo de vida mediterráneo. Rodeada de restaurantes, gym, supermercados, Club de paddle, peluquerías...todo ello , sin necesidad de utilizar el coche. La vivienda destaca por su diseño contemporáneo, líneas limpias y una distribución pensada para maximizar la luz natural. Cada detalle ha sido cuidadosamente seleccionado para transmitir modernidad, clase y confort. Hall de entrada, conectado al salón, amplio, limpio, luminoso, cuadrado y con una cocina completa en concepto abierto al salón. Desemboca en una terraza de unos 20 m2 , soleada , amplia y con vistas a la preciosa zona de Nueva Alcántara y todos sus encantos. 3 amplios dormitorios, con grandes armarios, todos ellos de muy buen tamaño y 2 cuartos de baños completos fantásticos. Una propiedad ideal, tanto para vivir durante todo el año, como para disfrutar de estancias vacacionales en un entorno privilegiado. El apartamento consta de plaza de garaje subterráneo. Una piscina comunitaria magnífica y muy privada , para el uso exclusivo de los propietarios del complejo urbanístico. No dudes en llamarnos para concertar una visita, pues como todo lo bueno en la vida... sorprende !! estaremos encantados de atenderte !



Características:

Características

Terraza cubierta
Ascensor
Terraza
Televisión satelital
Baño privado
Doble acristalamiento
Armarios empotrados
Lavadero
Wifi
Cerca de iglesia
Restaurante en el sitio
Guardería

Vistas

Mar
Montaña
Panorámicas
Jardín
Urbanas
Calle

Piscina

Comunal

Jardín

Comunal

Categoría

Casas de vacaciones
Inversión
Lujo
Contemporáneo

Orientación

Sur

Configuración

Área comercial
Junto a la playa
Cerca del golf
Cerca del puerto
Urbanización
Cerca del mar
Cerca de las tiendas
Cerca de la ciudad
Cerca de las escuelas
Ciudad
Frente a la playa

Muebles

Totalmente amueblada

Seguridad

Complejo cerrado
Persianas
Teléfono de entrada
Caja fuerte

Control climatico

Aire acondicionado
Aire acondicionado frío
A/C caliente

Condición

Excelente

Cocina

Totalmente equipada

Estacionamiento

Subterráneo
Cochera
Privado
Cubierto