

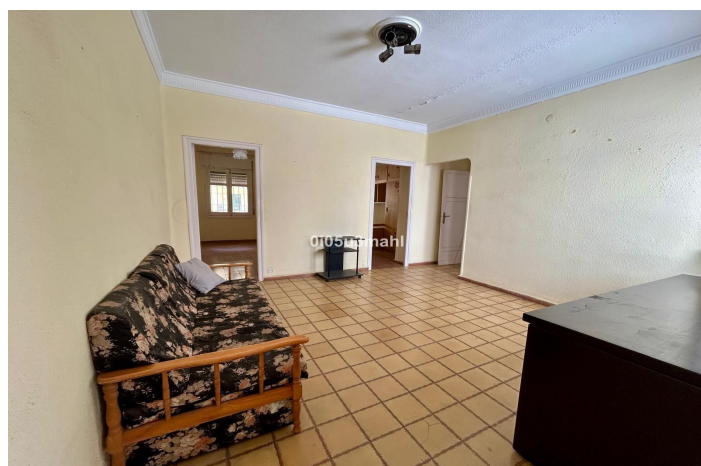

Apartamento planta media en venta en Málaga, Málaga

620.000 €

Referencia: JNP5182867 Dormitorios: 4 Baños: 1 Construido: 120m²





Costa del Sol, Málaga

¡Oportunidad única en La Malagueta! Este amplio y luminoso inmueble, ideal para reformar a tu gusto, cuenta con una excelente distribución. Consta de una habitación doble y tres habitaciones sencillas, un baño completo y un aseo. El recibidor de gran tamaño, dos salones espaciosos, uno de ellos con acceso a una terraza, perfectos para adaptarlos a tus necesidades. Además, incluye un zona lavadero. Vivienda apta para familias por sus grandes espacios y también como inversión, ya que se podrían hacer 2 apartamentos y sacarle rentabilidad. Posibilidad de hacer dos apartamentos La propiedad, orientada al este, posibilidad de disfrutar de las vistas laterales al mar y un entorno despejado desde la terraza. También se beneficia de contar con dos trasteros. Los techos altos y la puerta blindada aportan un toque de elegancia y seguridad. Ubicada en una zona céntrica, con fácil acceso a transporte público (autobuses), colegios, supermercados, parques y la costa, podrás disfrutar de una gran calidad de vida. Cuenta con zonas infantiles, árboles y tranquilidad, lo que la convierte en un lugar perfecto para vivir. No dejes pasar esta oportunidad de adquirir una propiedad con gran potencial, en una de las zonas más cotizadas de Málaga. ¡Ven a verla y descubre todo lo que tiene para ofrecerte! “En cumplimiento del Decreto de la Junta de Andalucía 2182005 de 11 de octubre, se informa al cliente que los gastos notariales, registrales, ITP y otros gastos inherentes a la compra, NO están incluidos en el precio. Los gastos de intermediación inmobiliaria SI están incluidos en el precio. El consumidor tiene derecho a que se le entregue una copia del correspondiente documento informativo abreviado (DIA) de la vivienda.”



Características:

Características

Ascensor

Terraza

Trastero

Suelos de madera

Acceso para personas con movilidad
reducida

Vistas

Mar

Emisión de CO2

E

Orientación

Este

Condición

Se requiere restauración

Calificación energética

E

Control climatico

Calefacción central

Muebles

No amueblada