enquiries@jnpcostadelsol.com
+34 711 05 45 65

Apartamento planta baja en venta en Estepona, Estepona

273.000 - 444.000 €

Referencia: JNP5074729 **Dormitorios:** 1 - 2 **Baños:** 1 - 2 **Construído:** 65m^2 - 113m^2 **Terraza:** 16m^2 - 49m^2

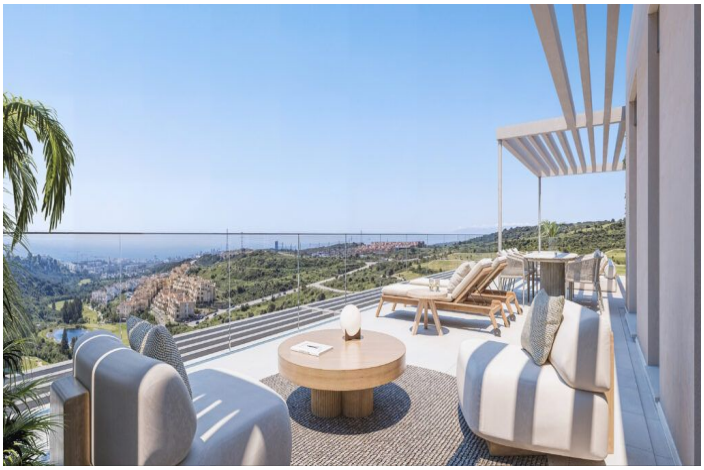

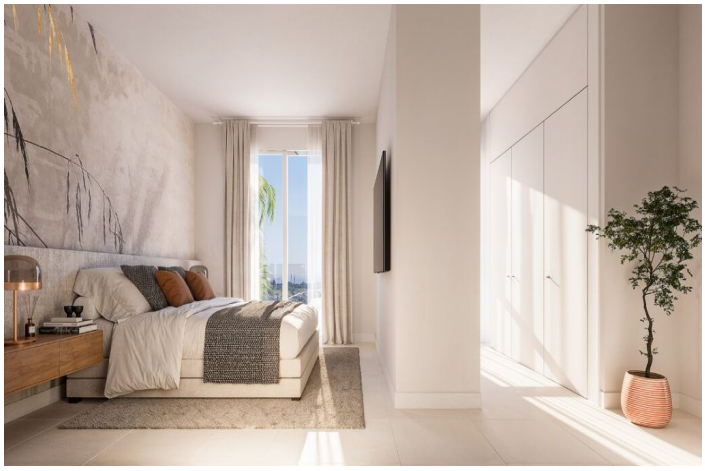

Costa del Sol, Estepona

Este desarrollo es un exclusivo complejo residencial que consta de 144 viviendas de 1, 2 y 3 dormitorios, distribuidas en seis edificios de baja altura. Su diseño vanguardista y moderno se integra perfectamente con el entorno natural, ofreciendo a sus residentes espectaculares vistas a la Bahía de Estepona y al campo de golf Valle Romano. La orientación sur de las viviendas asegura una excelente luminosidad, aprovechando al máximo las horas de luz natural. Las grandes ventanas no solo permiten disfrutar de las vistas panorámicas, sino que también crean una atmósfera luminosa y espaciosa, potenciando la sensación de confort. Los salones, diseñados para crear una conexión fluida con el exterior, realzan la amplitud de los espacios. El complejo cuenta con una amplia gama de comodidades, incluyendo una piscina, gimnasio interior y sala gourmet. Además, los residentes pueden disfrutar de extensas zonas verdes con especies autóctonas que realzan la belleza natural del área. La seguridad y la privacidad son una prioridad, por lo que el complejo está cerrado y vigilado por un puesto de seguridad, garantizando tranquilidad y exclusividad. Garaje y trastero incluidos en el precio.

Características:

Características
Ascensor
Terraza
Televisión satelital
Trastero
Baño privado
Doble acristalamiento
Armarios empotrados
Gimnasio
Solárium
Acceso para personas con movilidad reducida

Control climatico
Aire acondicionado frío
A/C caliente

Vistas
Mar
Panoramicas
Jardín
Piscina

Configuración
Cerca del mar
Cerca de las tiendas
Cerca de la ciudad

Condición
Nueva construcción

Piscina
Comunal

Cocina
Totalmente equipada
Cocina-comedor

Jardín
Comunal

Seguridad
Teléfono de entrada

Estacionamiento
Subterráneo
Cochera

Categoría
Nueva promoción