

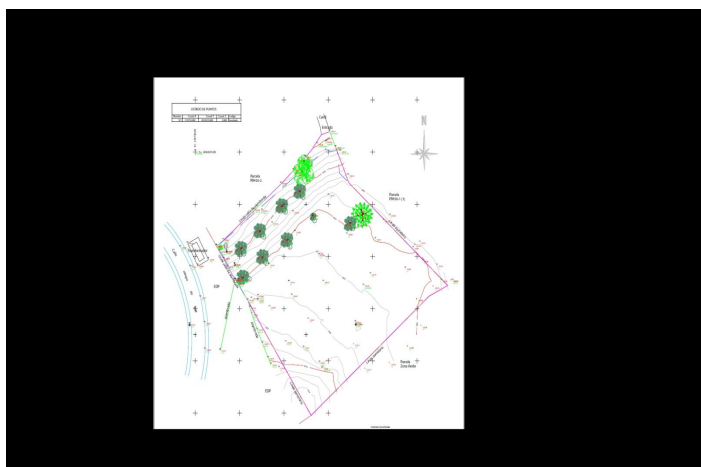

## Parcela residencial en venta en Benahavís, Benahavís

1.200.000 €

Referencia: JNP3805150 Terreno: 5.185m<sup>2</sup> Construido: 1.000m<sup>2</sup>





## Costa del Sol, Benahavís

TERRENO AL MEJOR PRECIO DEL MERCADO - 222 €/m<sup>2</sup> - Parcela en Puerto del Almendro, Benahavis - Marbella  
Parcela llana de 5186 m<sup>2</sup>. Para construcción de chalet - Edif. 20 pct. parcela 3.000 m<sup>2</sup>. - Ubicación muy tranquila e idílica - Vistas abiertas y mucha privacidad - Vistas al mar desde el segundo piso. Proyecto disponible - ver renders. También tenemos a la venta la parcela colindante de 4.300 m<sup>2</sup> (ref. No. R5166994), por lo que en total disponemos de más de 9.400 m<sup>2</sup> -- De este modo, se pueden construir tres villas de 600 m<sup>2</sup> más sótano (aproximadamente 800 m<sup>2</sup> en total). Posiblemente la mejor oportunidad para un terreno para la construcción de una villa, y más aún porque se encuentra en una comunidad cerrada en Benahavis, no hay nada mejor.