enquiries@jnpcostadelsol.com
+34 711 05 45 65

Parcela residencial en venta en La Cala Golf, Mijas **1.500.000 €**

Referencia: JNP3848254 **Terreno:** 4.446m^2 **Construído:** 1.704m^2

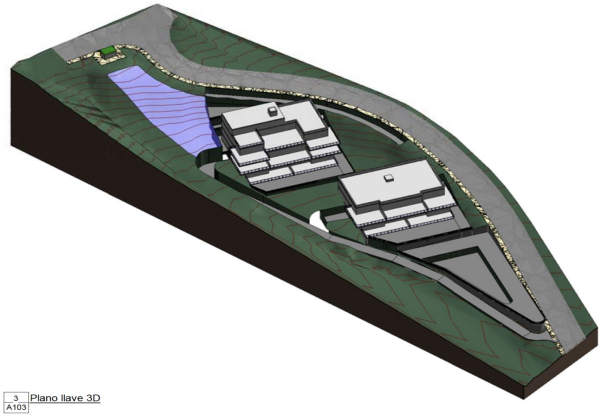

Costa del Sol, La Cala Golf

Terreno Urbano, La Mairena, Costa del Sol. Jardin/Terreno 4446 m². Posición : Suburbano, Campo, Pueblo de Montaña, Cerca de Golf, Cerca del Mar, Cerca de Cuidad, Cerca de Colegios, Urbanización. Orientación : Este, Sur, Suroeste. Estado : Nueva Construcción. Vistas : Mar, Montaña, Panorámicas. Servicios Públicos : Electricidad, Agua Potable.

Características:

Orientación
Este
Sur
Suroeste

Condición
Nueva construcción

Vistas
Mar
Montaña
Panoramicas

Utilidades
Electricidad
Agua potable

Configuración
Cerca del golf
Urbanización
Cerca de la ciudad
Suburbano